Wohn- und Geschäftshaus
Schlottermilch 18, 6210 Sursee

2m

Erdgeschoss | Bistro 1:100
Datum: 11.09.2024 | Rev.: | Gez.: os

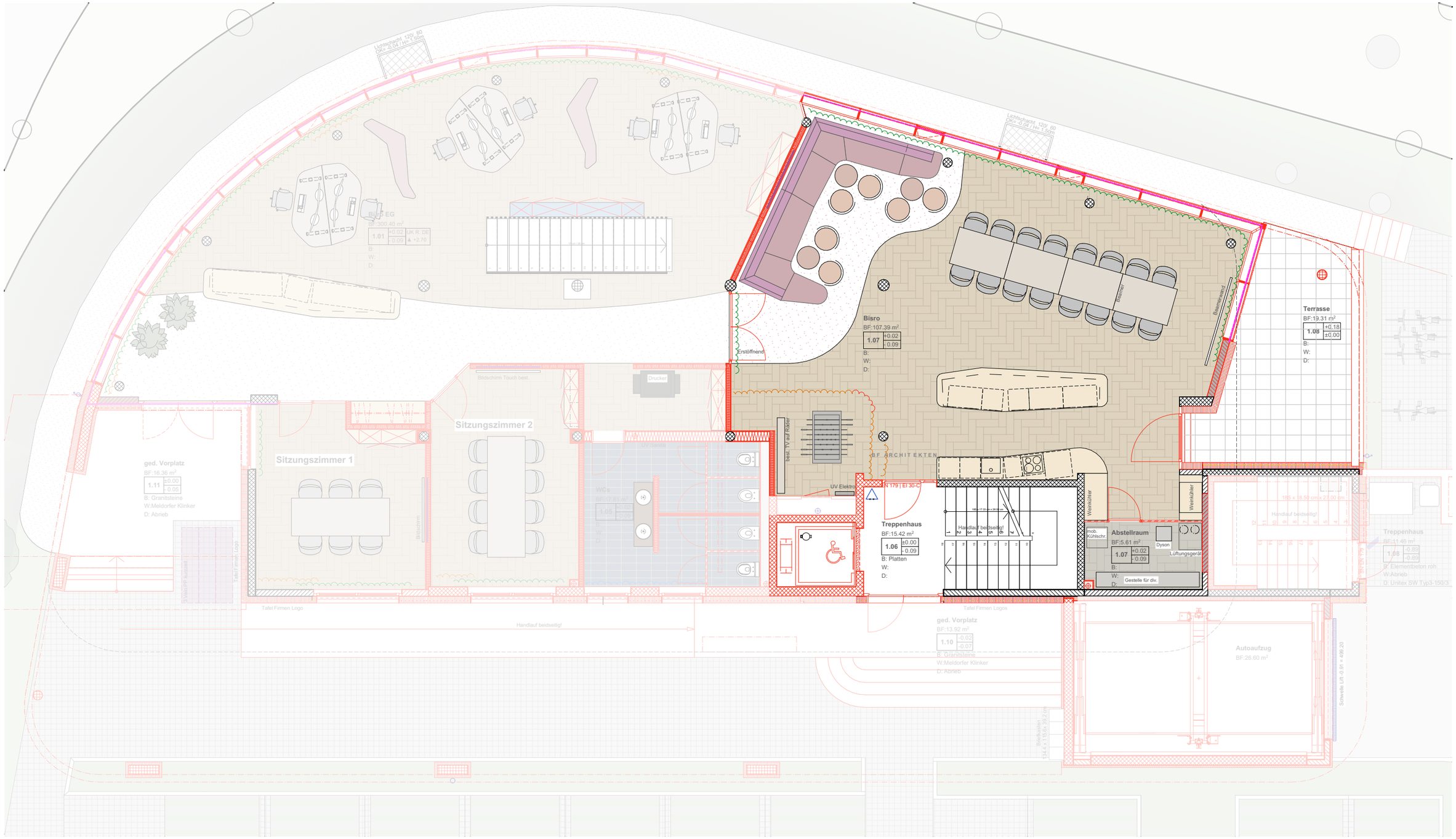

BF architekten sursee ag
Meienriesliweg 15 · Postfach · 6210 Sursee · Telefon 041 925 15 50 · bfarchitekten.ch